

### Helle Großsilber



**Mindestgewicht:** 3,50 kg  
**Normalgewicht:** 4,50 kg  
**Höchstgewicht:** 5,55 kg

**Vereinskennzeichen:** D 100  
**Tierkennzeichen:** 2.2.1  
**Bewertung (Punkte):** 93,0

### Blaue Wiener



**Mindestgewicht:** 3,25 kg  
**Normalgewicht:** 4,25 kg  
**Höchstgewicht:** 5,25 kg

**Vereinskennzeichen:** D 200  
**Tierkennzeichen:** 3.1.6  
**Bewertung (Punkte):** 96,5

### Rheinische Schecken



**Mindestgewicht:** 2,75 kg  
**Normalgewicht:** 3,75 kg  
**Höchstgewicht:** 4,50 kg

**Vereinskennzeichen:** D 300  
**Tierkennzeichen:** 7.1.9  
**Bewertung (Punkte):** 96,0

### Hasenkaninchen



**Mindestgewicht:** 2,50 kg  
**Normalgewicht:** 3,50 kg  
**Höchstgewicht:** 4,25 kg

**Vereinskennzeichen:** D 400  
**Tierkennzeichen:** 5.1.3  
**Bewertung (Punkte):** 97,5

### Thüringer



**Mindestgewicht:** 2,50 kg  
**Normalgewicht:** 3,50 kg  
**Höchstgewicht:** 4,25 kg

**Vereinskennzeichen:** F 1  
**Tierkennzeichen:** 6.1.1  
**Bewertung (Punkte):** 94,5

### Holländer schwarz

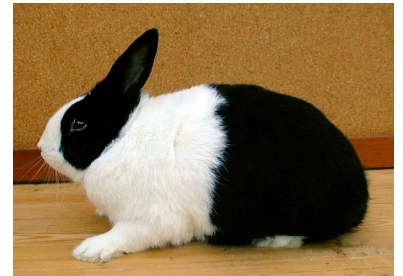

**Mindestgewicht:** 2,00 kg  
**Normalgewicht:** 2,50 kg  
**Höchstgewicht:** 3,25 kg

**Vereinskennzeichen:** F 2  
**Tierkennzeichen:** 4.0.3  
**Bewertung (Punkte):** 95,0

### Schwarzgrannen



**Mindestgewicht:** 2,00 kg  
**Normalgewicht:** 2,50 kg  
**Höchstgewicht:** 3,25 kg

**Vereinskennzeichen:** F 3  
**Tierkennzeichen:** 5.0.20  
**Bewertung (Punkte):** 94,0

### Farbenzwerge loh



**Mindestgewicht:** 0,70 kg  
**Normalgewicht:** 1,10 kg  
**Höchstgewicht:** 1,50 kg

**Vereinskennzeichen:** F 4  
**Tierkennzeichen:** 1.0.5  
**Bewertung (Punkte):** 95,5

### Regelvariante 1

Alle Karten werden verteilt. Der jüngste Spieler beginnt, indem er irgendeinen Wert seiner obersten Karte verliert (z.B. Normalgewicht). Die Mitspieler nennen nun diesen Wert ihrer Karte und wer den höchsten Wert hat, gewinnt alle Karten und legt sie beiseite. Steht es unentschieden, wird mit einem anderen Wert neu begonnen. Das Spiel ist zuende, wenn keiner mehr eine Karte auf der Hand hat. Sieger ist, wer die meisten Karten gewinnen konnte. Bei den Tierkennzeichen sticht jeweils das höhere Alter, das man aus dem Tätto errechnet: Die zweite Zahl gibt das Geburtsjahr, die erste den Monat an. Beim Vereinskennzeichen zählt nur die Zahl.